

PIANTA TIPO

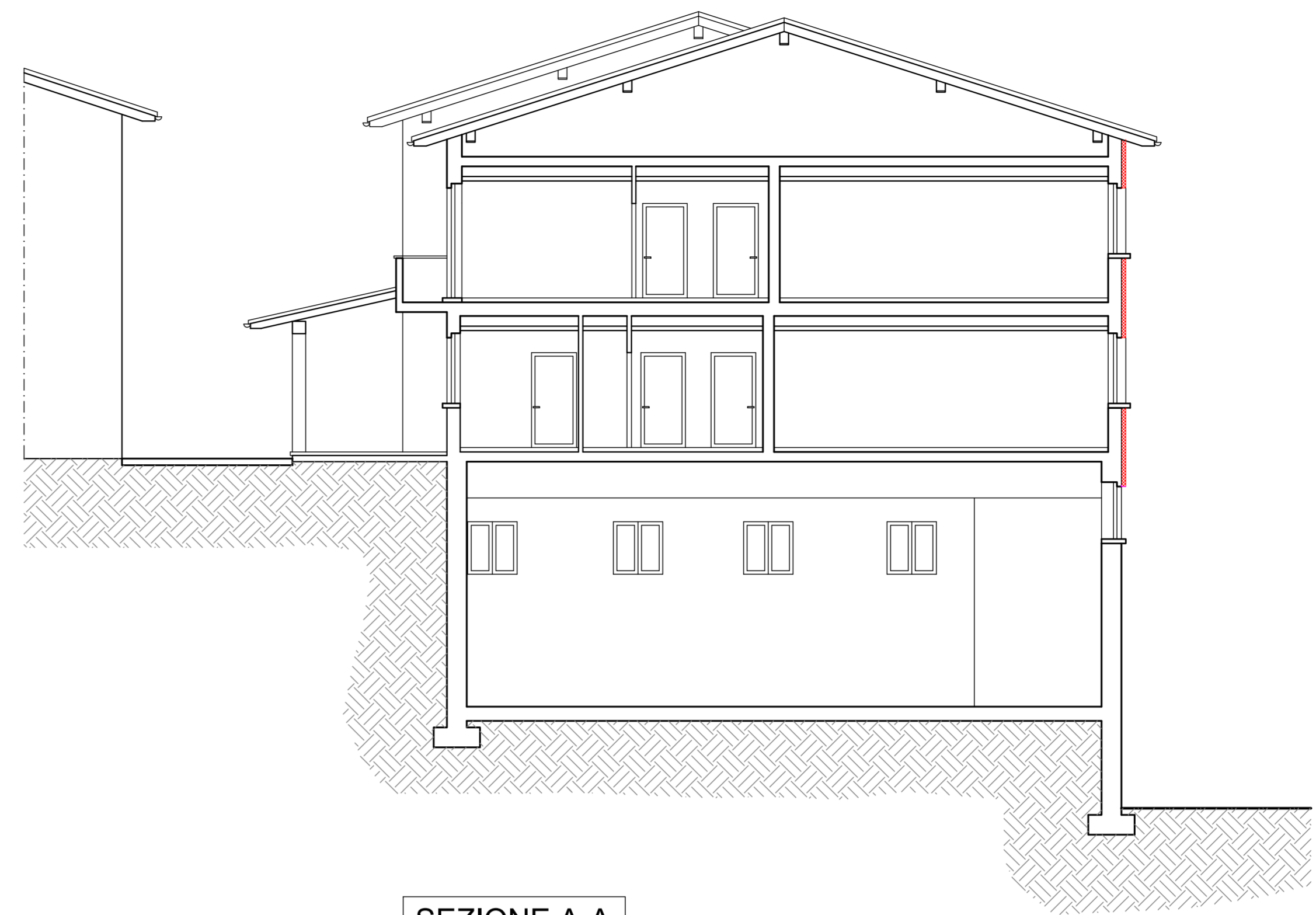

SEZIONE A-A

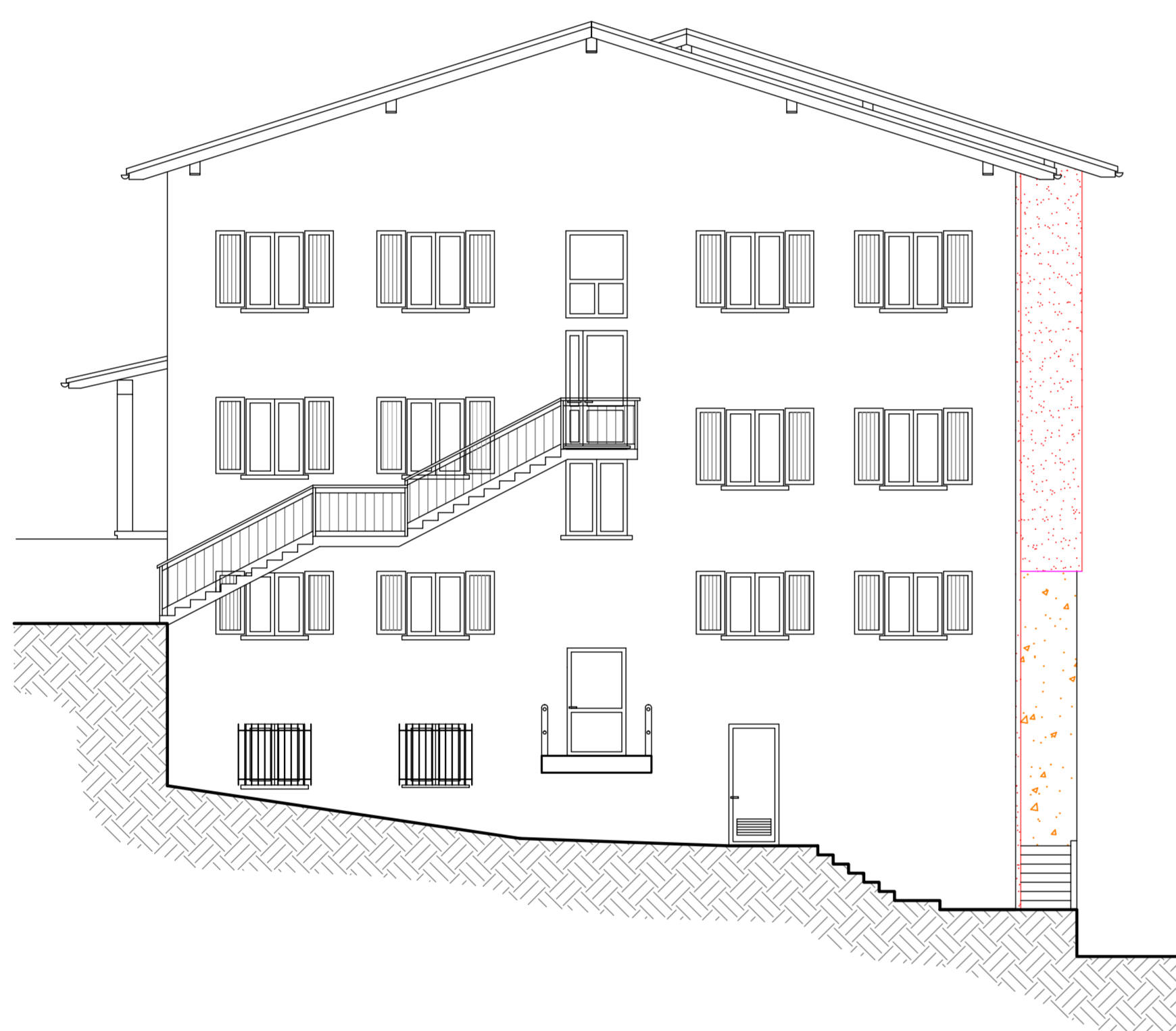

PROSPETTO OVEST

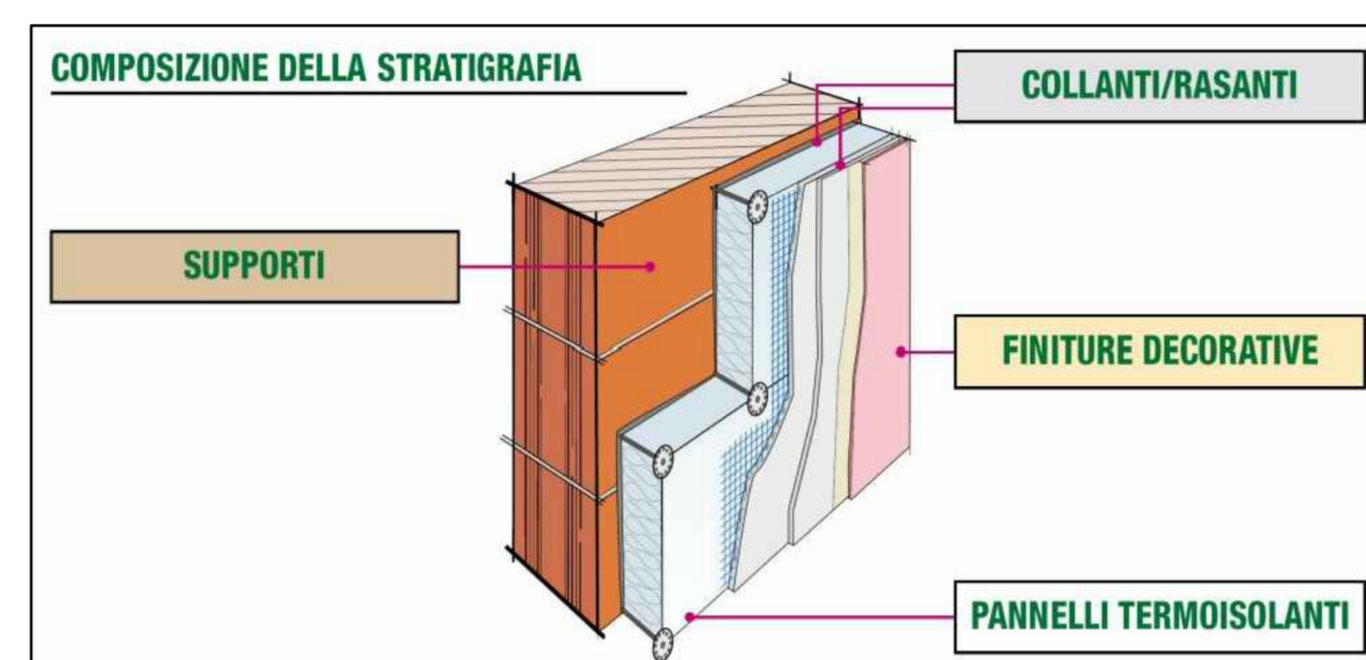

PROFILO DI PARTENZA IN ALLUMINIO

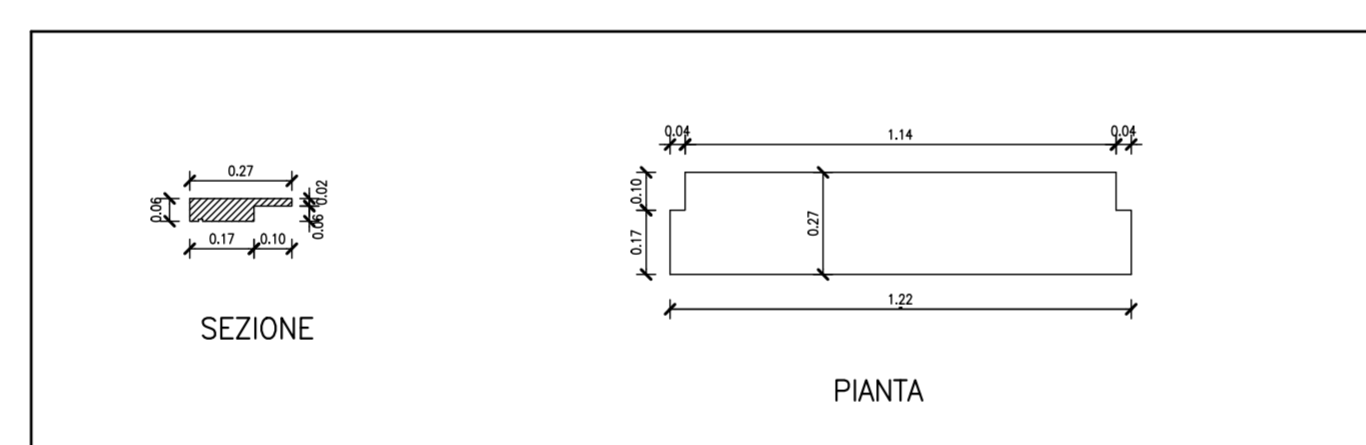

PARTICOLARE DAVANZALI 1:20



PROSPETTO SUD

 PORZIONI DI FACCIATE SU CUI VERRA' REALIZZATO IL CAPPOTTO DELLO SPESORE DI 10 cm. + RASATURA E FINITURA

 PORZIONI DI FACCIATE SU CUI VERRA' REALIZZATA LA RASATURA + POSA DELLA RETE E FINITURA

 PROFILO DI PARTENZA IN LAMIERA DI ALLUMINIO



PROSPETTO NORD

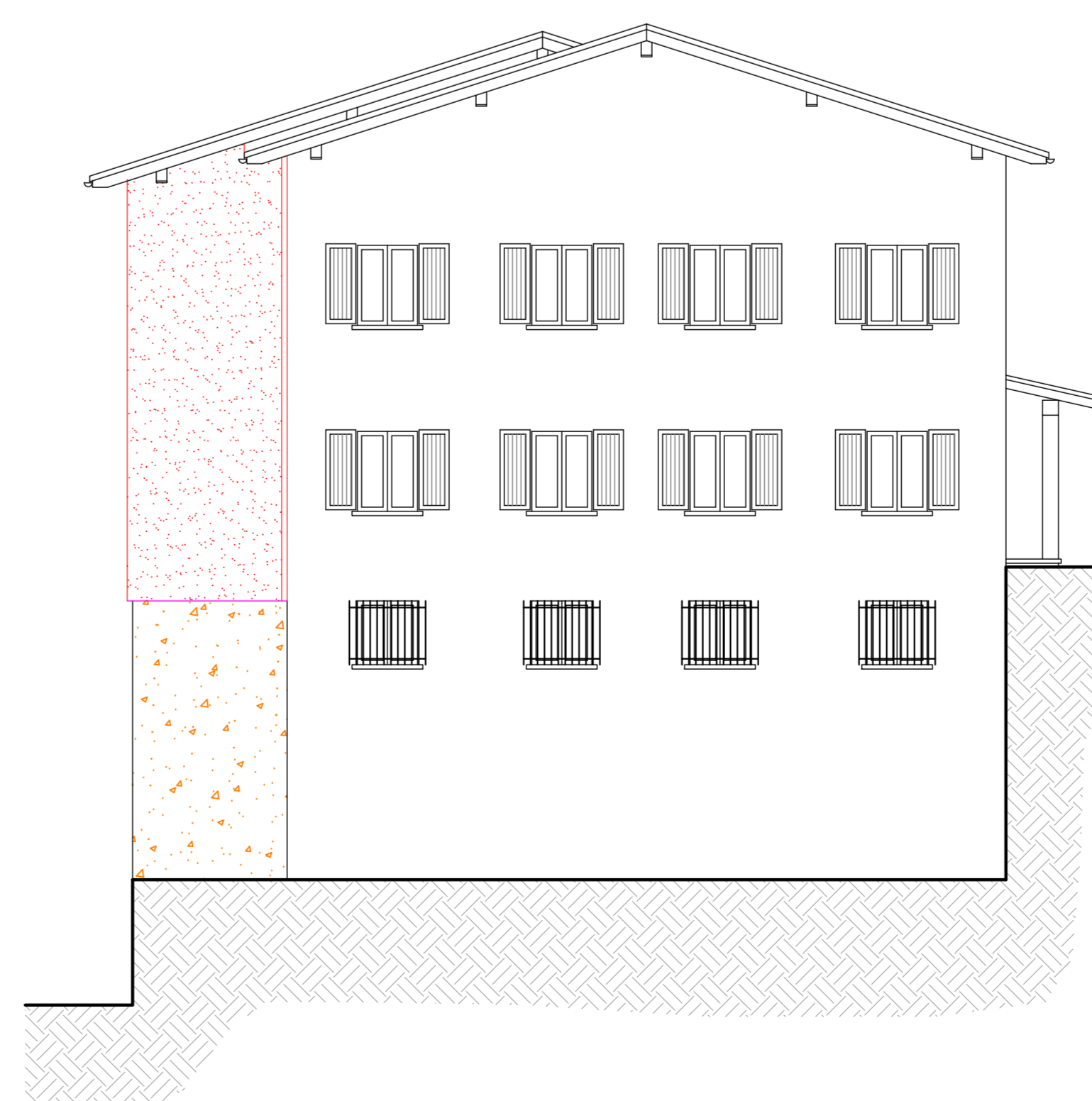

PROSPETTO EST

PROGETTO DEFINITIVO/ESECUTIVO		
Stefano Battaglia geometra <small>Collegio dei geometri della Provincia di Como n. 2230</small>	<b>SB</b> STUDIO	IL PROGETTISTA
COMUNE DI	SAN BARTOLOMEO VAL CAVARGNA	data Aprile 2020
COMMITENTE	AMMIN. COMUN. DI S. BARTOLOMEO V.C.	tav. n. 2
PROGETTO	OPERE DI EFFICIENTAMENTO ENERGETICO DELL'EDIFICIO SCOLASTICO COMUNALE SITO IN VIA DEGLI ALPINI SEDE DELLE SCUOLE PRIMARIE E SECONDARIE - I LOTTO	scala 1:100
		oggetto PROSPETTI - PIANTE SEZIONE
		Studio: Via Trieste, 104 22010 San Bartolomeo Val Cavargna tel. e fax 0344/66219 E-Mail battaglia.geometra@virgilio.it